



R.A./A.F.V. _____ di (nome) _____
 Data _____ Ora inizio attività _____ Ora cessata attività _____
 Operatore autorizzato (cognome e nome) _____
 Indirizzo _____ Tel. _____
 Arma (tipo/calibro) _____ Ottica _____
 Operatore autorizzato (cognome e nome) _____
 Indirizzo _____ Tel. _____
 Arma (tipo/calibro) _____ Ottica _____
 Guardia Provinciale (se presente, cognome e nome) _____
 Appostamento n. _____ Comune/Località _____
 Chiusino n. _____ Comune/Località _____
 Intervento cane da traccia _____
 Conduttore (cognome e nome) _____

Colpi sparati (anche quelli a vuoto)

N° _____ Ora _____
 N° _____ Ora _____
 N° _____ Ora _____
 N° _____ Ora _____
 N° _____ Ora _____

Sesso M F

ETA': _____

Classe 0 (Striato) Classe 1 (Rosso) Classe 2 (Nero)

Peso pieno Kg _____ Peso eviscerato Kg (con cute) (1) _____

Lunghezza Testa-Tronco (LTT) in cm (2) _____

Lunghezza Garretto (LG) in cm (3) _____

Circonferenza Toracica (CT) in cm (4) _____

Lunghezza Grugno (LGR) in cm (5) _____

Presenza di lacerazioni all'orecchio? _____

Visto il Presidente/Delegato _____

CAPO PRELEVATO DA OPERATORE AUTORIZZATO
 con consegna al Macello autorizzato di: _____
 Firma _____

PRELIEVO/PRESENZA DI OPERATORE FORMATO PER
 L'AUTOCONSUMO DEL CINGHIALE (Nota Regione
 Veneto 0320869 del 12/08/20)
 Cognome e Nome _____ Tel _____
 Indirizzo _____
 N. tessera abilitativa _____

La carcassa è disponibile presso: _____

Campioni consegnati al Punto di Raccolta
 autorizzato dall'ULSS 2 Marca Trevigiana di:

Firma _____
 PRELIEVO DA PARTE DELLA POLIZIA PROVINCIALE
 Agente: _____
 Agente: _____
 Luogo intervento: _____

Destinazione del capo
 Macello autorizzato di: _____
 Spoglie assegnate a:
 RA/AFV _____
 Propr./condu. fondo _____
 Indirizzo _____ Tel _____

Firma per ritiro del capo _____

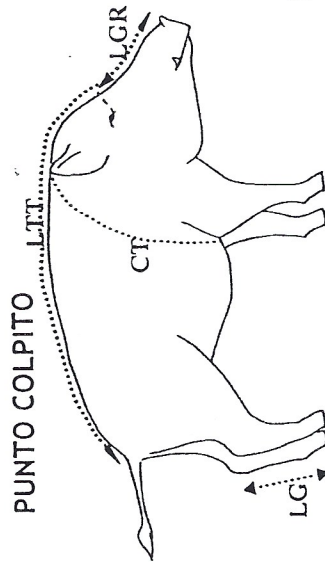

OSSERVAZIONI

PRESENZA DI ALTRI SOGGETTI OLTRE A QUELLO ABBATTUTO?

 SI

 NO

SPECIFICARE _____

PRELEVATO IL CAMPIONE DI SANGUE?

 SI

 NO

SPECIFICARE IL METODO (es. preso dalla ferita, dalla cavità cardiaca, ecc.) _____

COMPORAMENTO DELL'ANIMALE PRIMA DELLO SPARO _____

ANOMALIE NELLA COLORAZIONE DEL MANTELLO _____

ALTRO _____

1) PESO EVISCERATO in kg: è la carcassa integra (con cute) priva di interiora (visceri). Solitamente rimangono adesi alla parete dorsale reni e grasso e perirenale. SPECIFICARE SE LA MISURAZIONE è STATA EFFETTUATA DIVERSAMENTE nella voce "ALTRO"

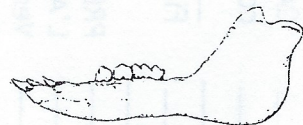

2) LUNGHEZZA TESTA-TRONCO (LTT) in cm: distanza tra la base della coda (dove la coda si piega rispetto al sacro, ossia l'articolazione della coda con la groppa) e la punta del naso (ossia l'estremità del grugno). Il metro, o lo spago, devono seguire le curvature naturali dell'animale.



3) LUNGHEZZA GARRETTO (LG) in cm: misurato sull'arto posteriore dell'animale tenuto in tensione, dalla punta estrema dello zoccolo al calcagno.

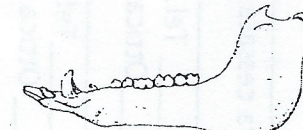

4) CIRCONFERENZA TORACICA (CT) in cm: è la massima circonferenza del torace misurata posteriormente al gomito.

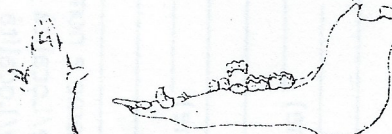

Morso a "Dracula"

5) LUNGHEZZA DEL GRUGNO (LGR) in cm: è la distanza tra la punta del naso (ossia l'estremità del grugno) e il punto centrale tra gli angoli interni degli occhi. Il metro, o lo spago, devono seguire le curvature naturali dell'animale.

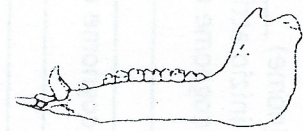

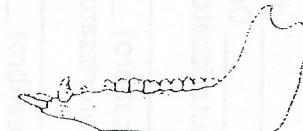

Firma abbattitore
